

Πως υποβάλλεται ένα το αίτημα τροποποίησης- μήνυμα IE513, από το πληροφοριακό σύστημα SEPAnet;

Γενικά

Το αίτημα τροποποίησης των στοιχείων της διασάφησης εξαγωγής – μήνυμα IE513, σύμφωνα με τις κοινοτικές διατάξεις , μπορεί να υποβληθεί μέχρι:

- να ενημερωθεί ο υποβάλλον ότι θα διεξαχθεί έλεγχος – μήνυμα IE560, κατάσταση **“υπό έλεγχο”** ή
- ότι το εμπόρευμα απελευθερώνεται , κατάσταση **“παραλαβή προς εξαγωγή”** χωρίς τη διεξαγωγή του ελέγχου IE529.

Επομένως όταν επιτρέπεται η υποβολή του αιτήματος τροποποίησης στοιχείων της διασάφησης εξαγωγής - κατάσταση **“Αποδεκτή”** - η διαδικασία υποβολής του αιτήματος περιγράφεται παρακάτω.

Διαδικασία υποβολής αιτήματος τροποποίησης

Από την αρχική οθόνη διαχείρισης διασαφήσεων εξαγωγής , επιλέγεται η λειτουργία **“Διασαφήσεις εξαγωγής”**

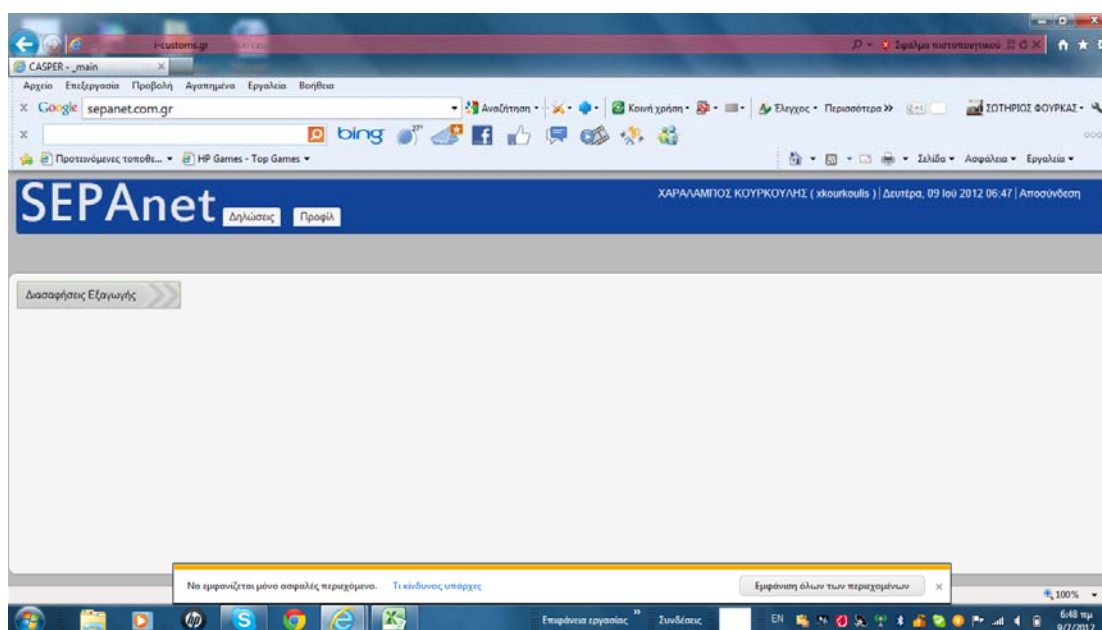

Το σύστημα εμφανίζει την επόμενη οθόνη με τη λίστα των διασαφήσεων που διαχειρίζεται ο χρήστης.

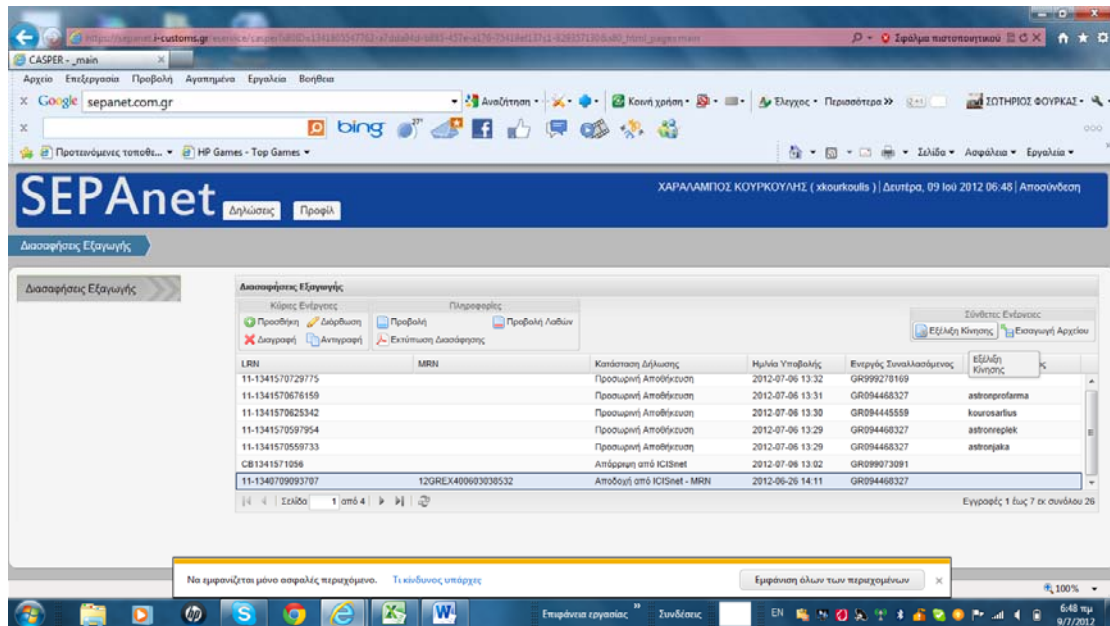

Επιλέγεται η υπό τροποποίηση διασάφηση εξαγωγής και με κλικ στην ένδειξη "Εξέλιξη κίνησης" - πάνω δεξιά της οθόνης -, το σύστημα εμφανίζει το ιστορικό της διασάφησης που έχει επιλεγεί, δηλαδή τα μηνύματα που έχουν ανταλλαγεί μέχρι εκείνη τη στιγμή.

Από τα εμφανιζόμενα μηνύματα, επιλέγεται το IE515 και στη συνέχεια με κλικ στην ένδειξη "τροποποίηση κίνησης" – πάνω αριστερά της οθόνης-,

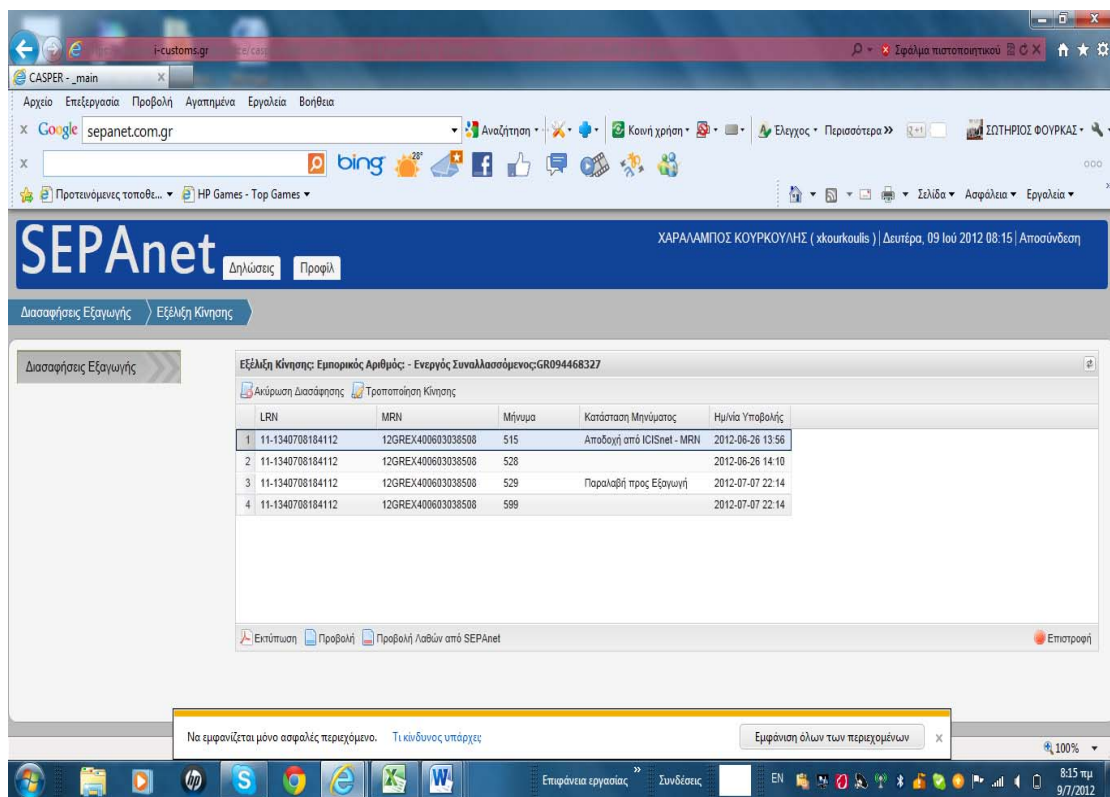

Το σύστημα εμφανίζει την αρχική οθόνη των βασικών στοιχείων με την ένδειξη
"Τροποποίηση κίνησης" – πάνω αριστερά-

Τροποποίηση Κίνησης

Είδη

2. Αποστολέας/Εξαγωγέας

EORI/TIN: GR094468327 Ειδική Μνεία

Επωνυμία

Διεύθυνση

TK Πόλη

Γλώσσα Χώρα

1. Τύπος Αίτησης

EX A S32 Άλλη ΕΕΠ

5. Είδη 1 6. Σύνολο δεμάτων 2

Τελειωίο Εξαγωγής (GR004006:ΣΤ' ΠΕΙΡΑΙΑ

8. Παραλήπτης

EORI/TIN Ειδική Μνεία

Επωνυμία REPLEKPHARM AD

Διεύθυνση KOZLE No 188

TK 1000 Πόλη SKOPJE

Γλώσσα EN:Αγγλικά Χώρα MK:ΠΓΔΜ (FYROM)

LRN 11-1340708184112

MRN 12GREX400603038508

7. Εμπορικός Αριθμός Αναφοράς (UCR)

Τόπος Τροποποίησης ΣΤ ΕΙΣΑΓΩΓΗΣ ΠΕΙΡΑΙΑ 4006

Ημ/νία Τροποποίησης 09-07-2012

Na εμφανίζεται μόνο ασφαλές περιεχόμενο. Τι κίνδυνος υπάρχει

Ακολούθως ο χρήστης πραγματοποιεί τις απαιτούμενες διορθώσεις των τιμών στα διάφορα πεδία της διασάφησης. Αφού ολοκληρώσει τις διορθώσεις στα βασικά στοιχεία , με επιλογή "Είδη", - πάνω αριστερά της οθόνης_ το σύστημα τον οδηγεί την οθόνη διαχείρισης ειδών.

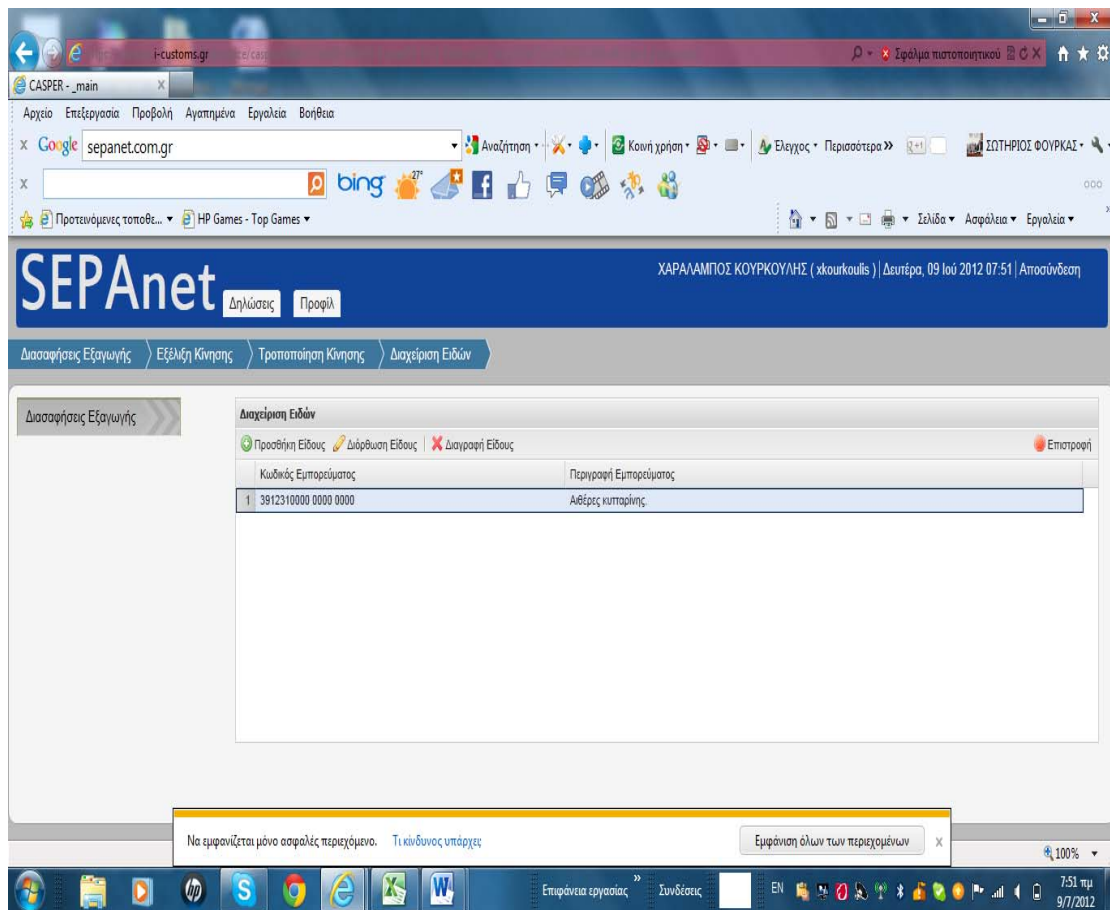

Επιλέγει το είδος που επιθυμεί να μεταβάλλει τα δεδομένα του και με κλικ στην ένδειξη **διόρθωση είδους**, το σύστημα τον μεταφέρει στην οθόνη των ειδών, με την ένδειξη **διόρθωση είδους**.

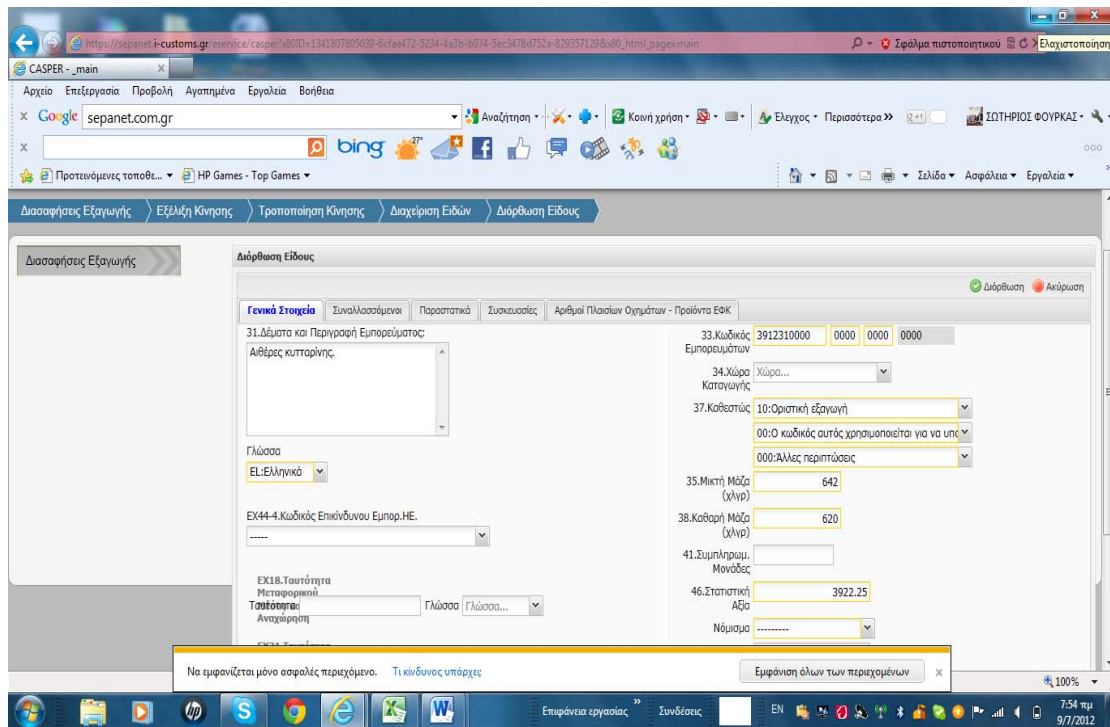

Διορθώνει τις τιμές στα πεδία που επιθυμεί και ολοκληρώνει με επιλογή "Διόρθωση" πάνω δεξιά στην οθόνη. Το σύστημα των μεταφέρει στην αρχική οθόνη διαχείρισης ειδών .

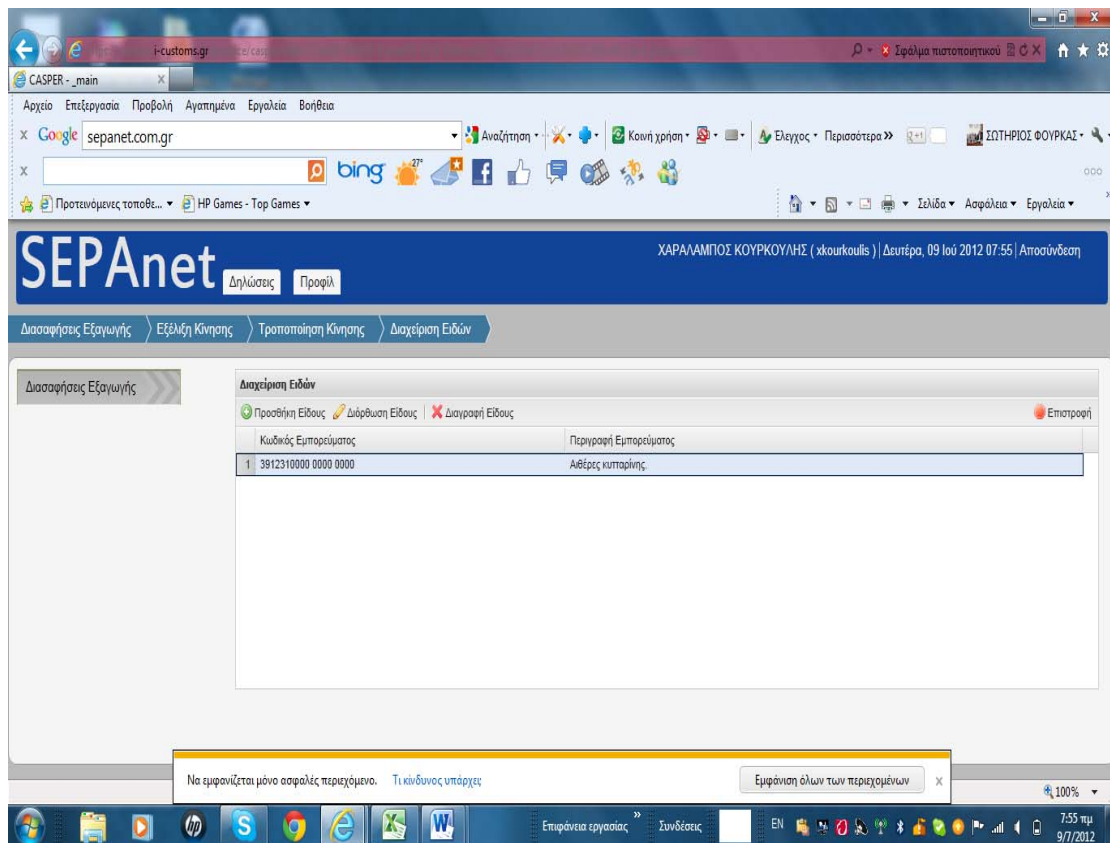

Αν η διασάφηση έχει περισσότερα από ένα είδη και ο χρήστης επιθυμεί να μεταβάλει τα δεδομένα και σε επόμενο είδος , το επιλέγει, από τον πίνακα των ειδών, το επόμενο προς διόρθωση είδος και επαναλαμβάνει την ίδια διαδικασία.

Αφού ολοκλήρωση όλες τις απαραίτητες διορθώσεις των δεδομένων στα διάφορα είδη, επιλέγει **“Επιστροφή”**, --πάνω δεξιά στη οθόνη-. Το σύστημα εμφανίζει την αρχική οθόνη των βασικών στοιχείων της διασάφησης εξαγωγής, με την ένδειξη **τροποποίηση κίνησης**.

Υποβολή αιτήματος στο ICISnet.

Επιλέγει την ένδειξη **“Υποβολή στο ICISnet”**. Το σύστημα εμφανίζει την οθόνη με **συμπληρωμένους τους τέσσερες κωδικούς πιστοποίησης, επιλέγει υποβολή** . Μετά την υποβολή υπάρχει περίπτωση να εμφανιστούν τυχόν λάθη κατά την εισαγωγή των διορθώσεων, προβάλλονται και διορθώνονται τα λάθη κατά τα γνωστά.

Μετά την υποβολή του αιτήματος στο **ICISnet**, το αρμόδιο τελωνείο εξαγωγής επεξεργάζεται το μήνυμα και απαντά με:

- το μήνυμα **IE504 για αποδοχή** ή
- το μήνυμα **IE505 για μη αποδοχή** του αιτήματος, με αναφορά των λόγων απόρριψης.

Αν έχει γίνει εκτύπωση της διασάφησης, πριν τις διορθώσεις, θα πρέπει να γίνει εκ νέου εκτύπωση .