

ΔΗΛΩΣΗ ΚΑΤΑΛΟΓΟΥ ΕΞΟΔΟΥ - ΜΗΝΥΜΑ IE547

Αν το εμπόρευμα βρίσκεται αποθηκευμένο σε υποκείμενους χώρους του τελωνείου εξόδου, πριν την έξοδό του (δηλαδή έχει επιλέγει να στην ένδειξη αποθήκευση του μηνύματος IE507), τότε υπάρχει υποχρέωση, πριν την φόρτωση για αναχώρηση, ο μεταφορέας – εκτελωνιστής να ενημερώσει το τελωνείο εξόδου, με την υποβολή του μηνύματος IE547 / δήλωση καταλόγου εξόδου.

Για την σύνταξη του μηνύματος ο χρήστης πραγματοποιεί είσοδο στο ICISnet, επιλέγει το υποσύστημα εξαγωγές .

The screenshot displays the ICISnet web application interface. The main content area shows a table with the following columns: ΜΝΑΒΚ, Τύπος, Αποστολή Πραγμάτι, Κατάσταση, Ενημερώθηκε, and Εξήρασε. A red arrow points to the 'Επισημασμένες Κοιτώνες' column header. The table contains several rows of data, including entries with ΜΝΑΒΚ numbers like 1322052391521 and 1322052391521, and various types and statuses.

ΜΝΑΒΚ	Τύπος	Αποστολή Πραγμάτι	Κατάσταση	Ενημερώθηκε	Εξήρασε
1322052391521	GR15	ΕΘΚ Αποσπεί	Καταχωμένο	23-11-2011 11:10:58	Παράλειψ
1322052391521	XP15	Εθελούσι	Με Αποδοχή	23-11-2011 14:48:35	Παράλειψ
1322052391521	GR15	Διυλιωτέ	ΕΝΩ Αποδοχή	23-11-2011 12:47:43	Παράλειψ
1322052391521	GR15	Διυλιωτέ	ID Αποσπεί	23-11-2011 12:44:13	Παράλειψ
1322052391521	GR15	Διυλιωτέ	ID Αποσπεί	23-11-2011 12:39:47	Παράλειψ
1322052391521	GR15	Διυλιωτέ	Αρ Αποδοχή	23-11-2011 12:36:12	Παράλειψ
1322052391521	GR15	Διυλιωτέ	ΕΝΩ Αποδοχή	23-11-2011 12:32:23	Παράλειψ
1322052391521	GR15	Διυλιωτέ	ΕΝΩ Αποδοχή	23-11-2011 12:32:06	Παράλειψ
1322052391521	GR15	Διυλιωτέ	Αρ Αποδοχή	23-11-2011 12:29:51	Παράλειψ
1322052391521	GR15	Διυλιωτέ	Αρ Αποδοχή	23-11-2011 12:29:07	Παράλειψ
1322052391521	GR15	Διυλιωτέ	ΕΝΩ Αποδοχή	23-11-2011 12:28:06	Παράλειψ
1322052391521	GR15	Διυλιωτέ	ΕΝΩ Αποσπεί	23-11-2011 12:26:21	Παράλειψ
TEST002	E	Εθελούσι	Εγεί σταθού	23-11-2011 12:18:34	Παράλειψ
TEST003	E	Εθελούσι	Εγεί σταθού	23-11-2011 12:14:33	Παράλειψ
TEST004	E	Εθελούσι	Εγεί σταθού	23-11-2011 12:14:21	Παράλειψ
TEST005	E	Εθελούσι	Εγεί σταθού	23-11-2011 12:14:11	Παράλειψ
TEST006	E	Εθελούσι	Εγεί σταθού	23-11-2011 12:14:10	Παράλειψ
TEST007	A	Εθελούσι	Αίμα Υπό Ακύρω	23-11-2011 12:11:50	Παράλειψ
TEST008	B	Εθελούσι	Εγεί σταθού	23-11-2011 12:11:35	Παράλειψ
TEST009	C	Εθελούσι	Με Αποδοχή	23-11-2011 12:11:06	Παράλειψ

ICISnet Χρήστης: logistisElneth (logistisElneth) Ενεργός Συναρμολογημένος: logistisElneth (log)

Ηλεκτρονική Υποβολή Παραστατικών Αρχική Σελίδα

Επιχειρηματικές Κινήσεις Πληροφορίες Χρήσης

LRN #	MRN/ARC #	Τύπος #	Λειτουργική Περιοχή #	Κατάσταση
1322214750837test	11GREN110200010518	IE315	Δηλωτικά	ENS Αποδοκτό
0TEST0VALID0001	11GREX110200000074	A	Εξαγωγής	Αίτημα Υπό Ακύρω
1322053468004	11EL0000040000000012	GR815	ΕΦΚ Αποστολή	Καταχωρημένο
13220502361521		XP15	Εξαγωγής	Μη Αποδοκτική
13220TEST-CC323	11GREN400100000944	IE315	Δηλωτικά	ENS Αποδοκτό
1311233630000		IE323	Δηλωτικά	ID Απορριφθέντα
1322044688397		IE323	Δηλωτικά	ID Απορριφθέντα
1322044482993		IE347	Δηλωτικά	Απ Αποδοκτό
132204400001	11GREN400100000936	IE315	Δηλωτικά	ENS Αποδοκτό
132204400000	11GREN400100000928	IE315	Δηλωτικά	ENS Αποδοκτό
1322044155894		IE344	Δηλωτικά	Απ Αποδοκτό
1322044127875		IE344	Δηλωτικά	Απ μη Έγκυρο
1322044025281	11GREN400100000910	IE315	Δηλωτικά	ENS Αποδοκτό
1322043937379		IE315	Δηλωτικά	ENS Απορριφθέντα
TEST0002	11GREX110200000553	E	Εξαγωγής	Έγινε αποδοκτική
TEST00030	11GREX110200000561	E	Εξαγωγής	Έγινε αποδοκτική
TEST000100	11GREX110200000727	E	Εξαγωγής	Έγινε αποδοκτική
TEST00080	11GREX110200000660	E	Εξαγωγής	Έγινε αποδοκτική
TEST00050	11GREX110200000636	E	Εξαγωγής	Έγινε αποδοκτική
TESTA004009	11GREX110200000850	A	Εξαγωγής	Αίτημα Υπό Ακύρω

Από το εμφανιζόμενο μενού επιλέγει τη λειτουργία ΔΗΛΩΣΗ ΚΑΤΑΛΟΓΟΥ ΕΞΟΔΟΥ και δημιουργία .

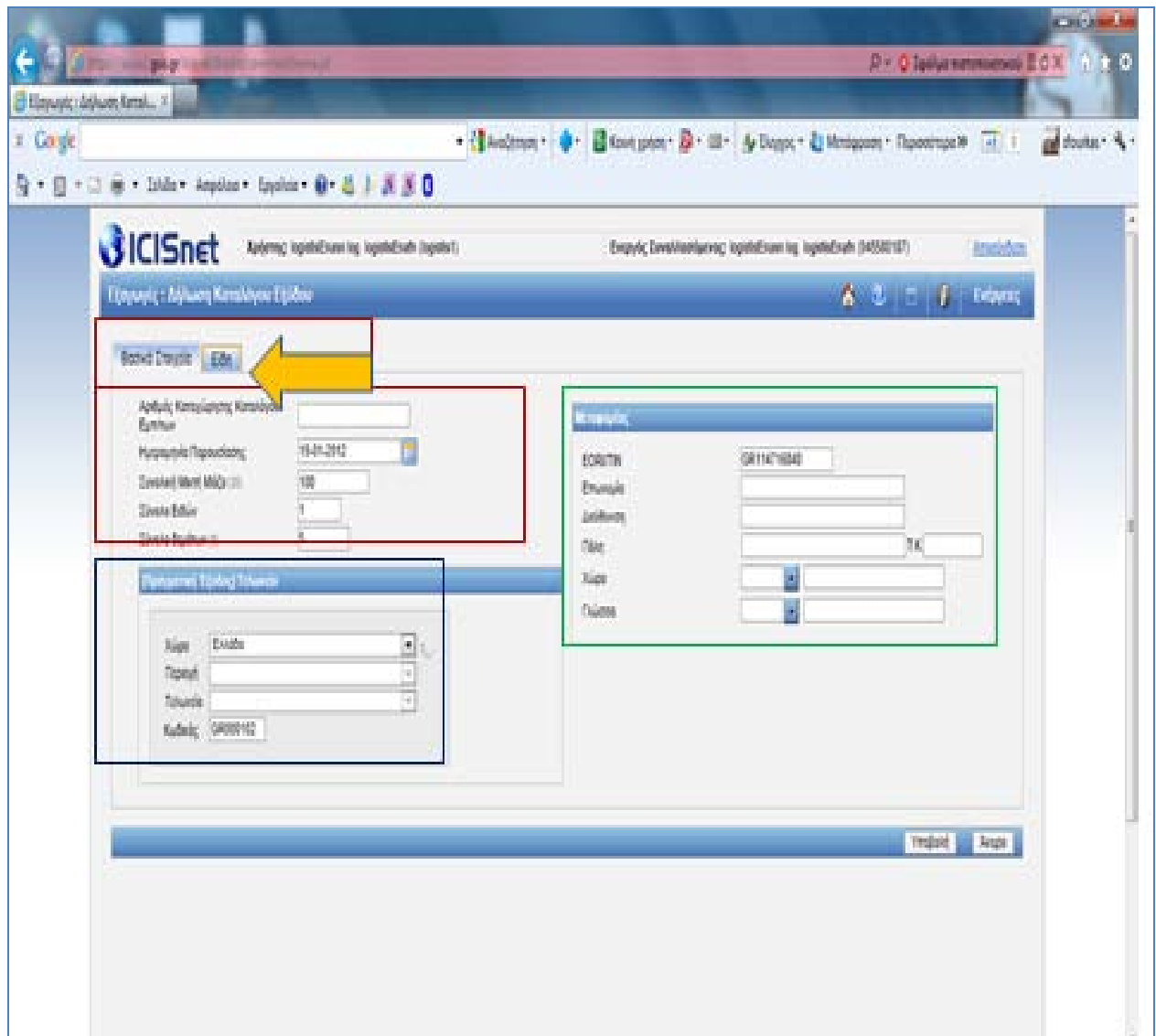

Στην πρώτη ένδειξη, σημειώνεται το αριθμός καταχώρησης του υπό εξαγωγή εμπορεύματος στη λογιστική αποθήκης του διαχειριστή της αποθήκης. Ακολουθεί η συμπλήρωση των υπολοίπων παραπάνω στοιχείων, εκ των βασικών της διασάφησης εξαγωγής. Μετά την ολοκλήρωση της καταχώρησης των βασικών στοιχείων επιλέγει ΕΙΔΗ.

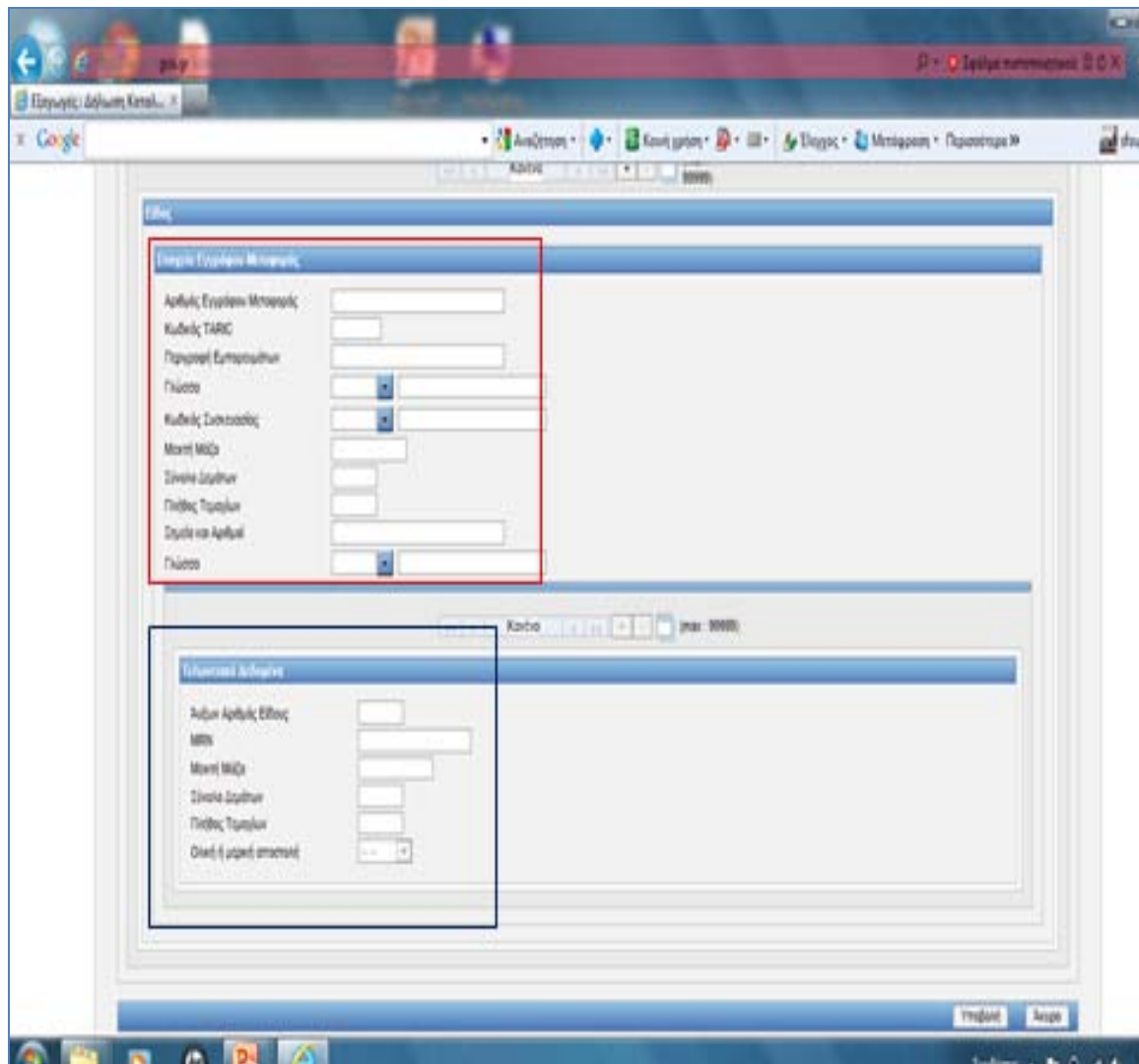

Προσοχή η συμπλήρωση των ζητούμενων παραπάνω πεδίων των ειδών, γίνεται για κάθε είδος χωριστά (για πολυκλασική διασάφηση εξαγωγής), με επιλογή πρώτα του αριθμού είδους (**επιλογή +**) από την οριζόντια μπάρα και μετά συμπλήρωση των υπαρχόντων πεδίων. Στον αριθμό εγγράφου μεταφοράς σημειώνεται ο αριθμός της φορτωτικής που έχει εκδώσει ο μεταφορέας, που σημαίνει ο αριθμός καταχώρησης στη λογιστική αποθήκη του διαχειριστή της αποθήκης.

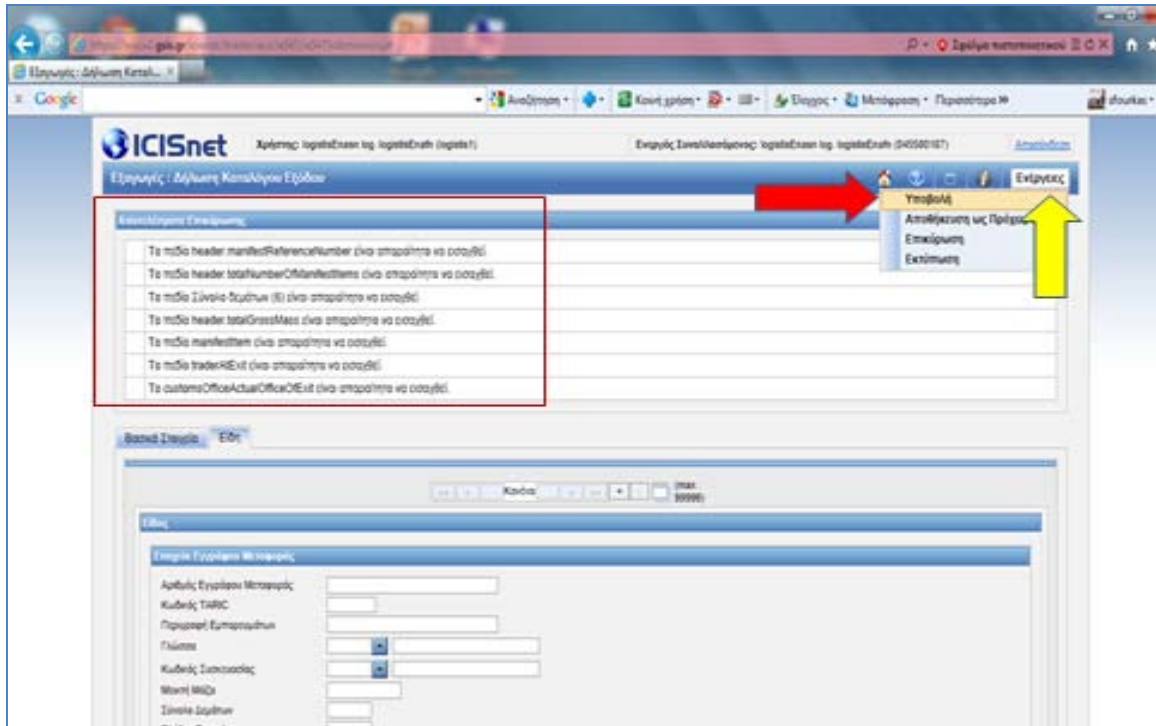

Ακολουθεί επικύρωση, διόρθωση τυχόν λαθών. Δημιουργείται πρότυπο και στη συνέχεια και υποβολή. Για την επιτυχή υποβολή ενημερώνεται ο χρήστης.

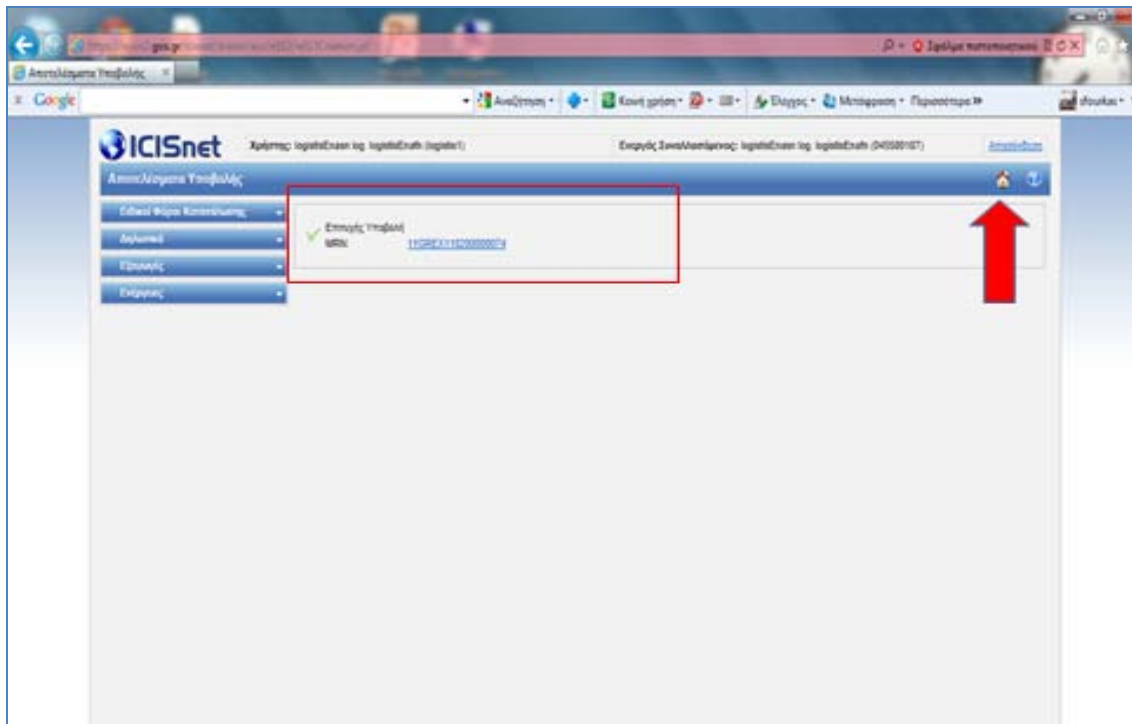

LRN	MRN/ARC	Τύπος	Λειτουργική Περιοχή	Κατάσταση	Ενημερώθηκε	Ενέργειες
10		IE547	Εξαγωγές	Υποβλήθηκε	12-12-2011 14:24:52	Προβολή
1323625002437	11GRXS010200000026	IE615	Εξαγωγές	Αίτημα τροποποίησης	12-12-2011 14:18:08	Προβολή
1323632486177	11GRXS110200000107	IE615	Εξαγωγές	Αίτημα τροποποίησης	11-12-2011 21:44:15	Προβολή
1		IE547	Εξαγωγές	Υποβλήθηκε	11-12-2011 21:34:45	Προβολή
11GRXS110200000075	11GRXS110200000075	IE507	Εξαγωγές	Έγινε αποδεκτή	11-12-2011 21:24:07	Προβολή
1323629760703	11GRXS110200000091	IE615	Εξαγωγές	Έγινε αποδεκτή	11-12-2011 20:59:58	Προβολή
1323629184503	11GRXS010200000034	IE615	Εξαγωγές	Έγινε αποδεκτή	11-12-2011 20:51:53	Προβολή
1323629089996	11GRXS110200000083	IE615	Εξαγωγές	Έγινε αποδεκτή	11-12-2011 20:45:18	Προβολή
11GRXS010200000040	11GRXS010200000040	IE507	Εξαγωγές	Έγινε αποδεκτή	11-12-2011 20:29:06	Προβολή
11GRXS110200000059	11GRXS110200000059	IE507	Εξαγωγές	Έγινε αποδεκτή	11-12-2011 20:22:29	Προβολή
132362228822	11GRXS110200000024	IE615	Εξαγωγές	Αίτημα τροποποίησης	11-12-2011 20:17:10	Προβολή
1323626377066	11GRXS110200000075	IE615	Εξαγωγές	Αίτημα τροποποίησης	11-12-2011 20:11:53	Προβολή
1323626116708	11GRXS110200000067	IE615	Εξαγωγές	Αίτημα τροποποίησης	11-12-2011 19:58:40	Προβολή
1323625177239	11GRXS110200000059	IE615	Εξαγωγές	Αίτημα τροποποίησης	11-12-2011 19:52:26	Προβολή
1323624028457	11GRXS010200000018	IE615	Εξαγωγές	Αίτημα τροποποίησης	11-12-2011 19:26:32	Προβολή
1323623312541	11GRXS110200000040	IE615	Εξαγωγές	Έγινε αποδεκτή	11-12-2011 19:12:17	Προβολή
1323623002601	11GRXS110200000032	IE615	Εξαγωγές	Έγινε αποδεκτή	11-12-2011 19:06:08	Προβολή
1322053468004	11EL0000040000000012	GR815	ΕΦΚ Αποστολή	Εκπρόθεση Ανοφορά Παραλαβής	11-12-2011 15:02:18	Προβολή
C529 @.21 aia10 uat	11GRFN101200010650	IE315	Δηλωτικά	ENS Αποδεκτό	09-12-2011 14:49:51	Προβολή
TFST.METAFOR.ISK	11GRFN400100000852	IE315	Δηλωτικά	ENS Αποδεκτό	08-12-2011 11:42:09	Προβολή

Το σύστημα, μετά από την επιτυχή υποβολή (υποβλήθηκε), πραγματοποιεί ελέγχους ταυτοποίησης των στοιχείων που καταχωρήθηκαν με αυτά της διασάφησης εξαγωγής και εμφανίζει κατά περίπτωση:

- **Αποδοχή και MRN / IE548 ή**
- **Απόρριψη IE548** με λάθη. Προβάλλεται το μήνυμα της απόρριψης και επιλέγεται ιστορικό συναλλαγής. Ενημερωνόμαστε για τα λάθη. Ακολουθεί διόρθωση αυτών και επανάληψη της διαδικασίας **υποβολής**, μέχρι να γίνει αποδεκτή.

Μετά την επιτυχή υποβολή και λήψη MRN, **ο εκτελωνιστής ενημερώνει τον μεταφορέα γνωστοποιώντας το MRN.** Ακολουθούν διαδικασίες ελέγχου από το τελωνείο εξόδου. Μετά την ολοκλήρωση της διαδικασίας εξόδου, ο εκτελωνιστής επισκέπτεται το τελωνείο εξόδου και λαμβάνει θεωρημένο το μήνυμα IE599, για την οριστικοποίηση της εξαγωγής, το οποίο το παραδίδει στον πελάτη του.